

# Réservation d'un logement

## Démarches

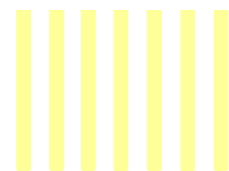

Année 2024-2025

### Critères d'éligibilité

- être inscrit(e) à l'EIGSI

L'attribution d'un logement se fera après étude du dossier : prise en compte de l'éloignement géographique, du quotient familial (revenus imposables / nbre de parts) inférieur ou égal à 30K€

### Étapes

- o Constituer un dossier de demande

Remplir une fiche de demande de réservation (page suivante).

#### Pièces à joindre obligatoirement :

- Copie livret de famille (toutes les pages)
- Copie carte d'identité (recto/verso) ou passeport du locataire
- Avis d'imposition 2023 (revenus 2022) du foyer fiscal auquel le locataire est rattaché (les 3 premières pages)
- 3 derniers bulletins de salaire des déclarants de l'avis d'imposition
- Attestation de rattachement au foyer fiscal
- RIB (pour prélèvement du loyer)

#### Dossier à adresser à :

[logement@eigsi.fr](mailto:logement@eigsi.fr)

(seuls les dossiers complets sont étudiés)

Les dossiers sont traités par ordre d'arrivée de réception et de validation de l'inscription à l'école..

L'EIGSI procède à l'affectation d'un logement et transmet le dossier à la société de gestion Noalis.

- o Signer le contrat de location

Finaliser la démarche auprès de la société de gestion Noalis : dès réception du dossier, prise de rendez-vous pour l'état des lieux et signature du contrat de bail.

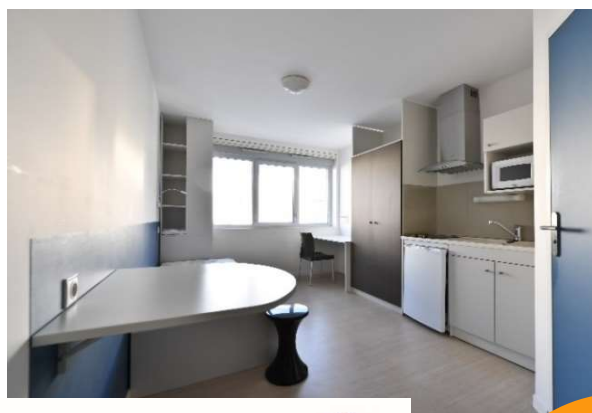

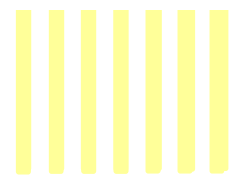

# Réservation d'un logement

Cette fiche est à retourner à  
logement@eigsi.fr  
dûment complétée et accompagnée des pièces demandées

## I- LE ou LA LOCATAIRE

Madame  Monsieur

Année d'études à la rentrée 2024 : 1A 2A 3A 4A

NOM :

PRENOM :

DATE & LIEUX DE NAISSANCE : \_\_\_/\_\_\_/\_\_\_

VILLE :

PAYS :

ADRESSE ACTUELLE :

CP :

VILLE :

PAYS :

Adresse mail :

Téléphone :

Etudiant(e) à mobilité réduite :  oui  non

## II- DECLARANT(S) AVIS D'IMPOSITION

CIVILITE DECLARANT 1 :  Madame  Monsieur

CIVILITE DECLARANT 2 :  Madame  Monsieur

NOM DECLARANT 1 :

PRENOM DECLARANT 1 :

NOM DECLARANT 2 :

PRENOM DECLARANT 2 :

Adresse mail – déclarant 1 :

Téléphone – déclarant 1 :

Adresse mail – déclarant 2 :

Téléphone – déclarant 2 :

Nombre d'enfants à charge :            dont            étudiant(s)

Profession – déclarant 1 :

Profession – déclarant 2 :

### Pièces à joindre obligatoirement :

- Copie carte d'identité (recto/verso) ou passeport du locataire
- Copie livret de famille (toutes les pages)
- Avis imposition 2023 (revenus 2022) du foyer fiscal auquel le locataire est rattaché
- 3 derniers bulletins de salaire des déclarants de l'avis d'imposition
- Attestation de rattachement au foyer fiscal
- RIB (pour prélèvement du loyer)

Date : \_\_\_/\_\_\_/2024

Signature du locataire :

Signatures des déclarants :

## Commande de kitsPièces

**Pour faciliter votre installation au sein de votre logement la société Noalis propose l'achat d'un kit vaisselle et/ou d'un kit linge de lit et de toilette.**

<b>Kits</b>	<b>Contenu</b>
Kit linge	Oreiller, drap housse / couette / housse de couette / taie (1 personne), drap de bain, serviette de toilette, tapis de bain, gant de toilette, sac cabas d'emballage
Kit vaisselle	2 assiettes plates, 2 assiettes dessert, 2 mugs, 2 bols, 2 verres à eau, 2 fourchettes, 2 cuillères à soupe, 2 cuillères à café, 2 couteaux, saladier en verre, spatule, dessous de plat, passoire, boîte hermétique, casserole, poêle, torchon vaisselle, ouvre boîte, boîte plastique, spatule bois, boîte carton emballage

### **Merci d'indiquer ci-dessous votre commande :**

kit vaisselle – prix : 80 €

kit linge de toilette et linge de lit - prix : 80 €



Groupe ActionLogement

## Attestation de rattachement au foyer fiscal

Je (nous) soussigné(e)(s) :

Demeurant :

Certifie que ma (notre) fille / mon (notre) fils *(rayer la mention inutile)*

Nom : Prénom :

Est rattaché(e) à mon / notre foyer fiscal pour les revenus de l'année 2022.

Fait pour faire valoir ce que de droit,

A.....Le.....

Signature(s) :

---

Partie à remplir par le locataire :

Je soussigné(e).....certifie sur l'honneur avoir choisi de rester dans le foyer fiscal de mes parents / mon père / ma mère (rayer les mentions inutiles) pour les revenus de l'année 2022.

Fait pour faire valoir ce que de droit,

A.....Le.....

Signature :